

Formación de hermandades

2025-2026

La cofradía en la calle
Págs. 201-240

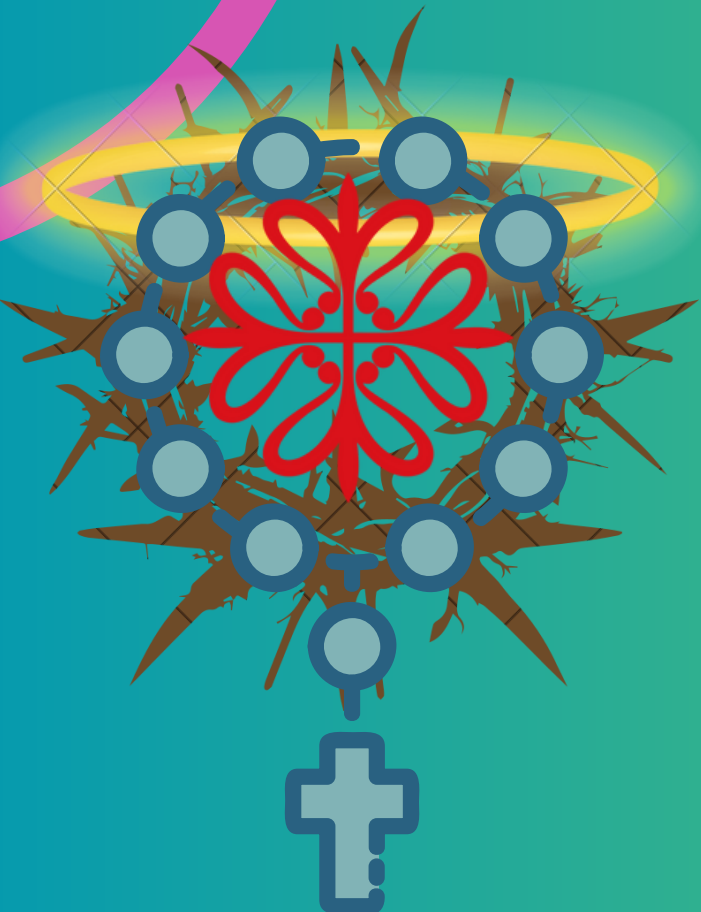

20-OCT-2025

ORACIÓN

En aquel tiempo, dijo uno de entre la gente a Jesús:

«Maestro, dile a mi hermano que reparta conmigo la herencia».

Él le dijo:

«Hombre, ¿quién me ha constituido juez o árbitro entre vosotros?».

Y les dijo:

«Mirad: guardaos de toda clase de codicia. Pues, aunque uno ande sobrado, su vida no depende de sus bienes».

Y les propuso una parábola:

«Las tierras de un hombre rico produjeron una gran cosecha. Y empezó a echar cálculos, diciéndose: **“¿Qué haré? No tengo donde almacenar la cosecha”**. Y

se dijo: **“Haré lo siguiente: derribaré los graneros y construiré otros más grandes, y almacenaré allí todo el trigo y mis bienes.**»

***Y entonces me diré a mí mismo:
alma mía, tienes bienes
almacenados para muchos años;
descansa, come, bebe,
banquetea alegremente".***

Pero Dios le dijo:

***"Necio, esta noche te van a
reclamar el alma, y ¿de quién
será lo que has preparado?"***.

Así es el que atesora para sí y no es
rico ante Dios».

Palabra del Señor

Índice de temas

Introducción.

Papeles

06-oct

1

La cofradía en la calle. Pág. 201-240

20-oct

2

Conclusión

Pág. 241-ss

03-nov

3

Nuestro plan de pastoral

17-nov

4

Actualización de estatutos.

01-dic

5

Junta directiva y nuevos hermanos

19-ene

6

La caridad en mi hermandad

02-feb

7

La liturgia en mi hermandad

02-mar

8

La formación en mi hermandad

19-may

9

Presentación de proyecto de pastora

02-jun

10

Procesión

p. 201 - 240

1. Cruz de guía

- La cruz es el emblema de los cristianos (signo del amor de Dios).
- Guía nuestro peregrinar existencial...
- No es una manifestación social, es signo de seguimiento y de que queremos seguir su manera de vivir.
- La cruz es nuestro estilo de vida. También salen a veces el escudo, insignias, emblemas, Libro de Reglas... hablan de los seguidores, de los pasos. Como son signos han de significar: son parte de la catequesis en la calle

¿Cómo se expresa la salida con cruz, estandarte, u otros signos en tu cofradía?

¿Crees que necesitáis una revisión?

2. Los hermanos/cofrades

- Son los hermanos de luz.
- Son el signo eclesial de la hermandad. Son un "cuerpo de creyentes"
- Su túnica, medalla o escapulario es signo de penitencia, de oración.
- Porte discreto y humilde, testimonio creyente. Dios conoce cada identidad (si se va con el rostro tapado). Es el momento de la oración.
- La manera de caminar, sin saludos, tratando de impedir que la gente se cuele entre medias...

3. Penitentes

- En un tramo aparte. Aquí no vemos extremos
- Sentido de acercarme más a Jesús. No es exhibición, sino caminar con Cristo solidario

¿Cómo organizáis la salida de devotos y de fieles? ¿Llevan algún orden? ¿Crees que se puede facilitar la oración entre los hermanos?

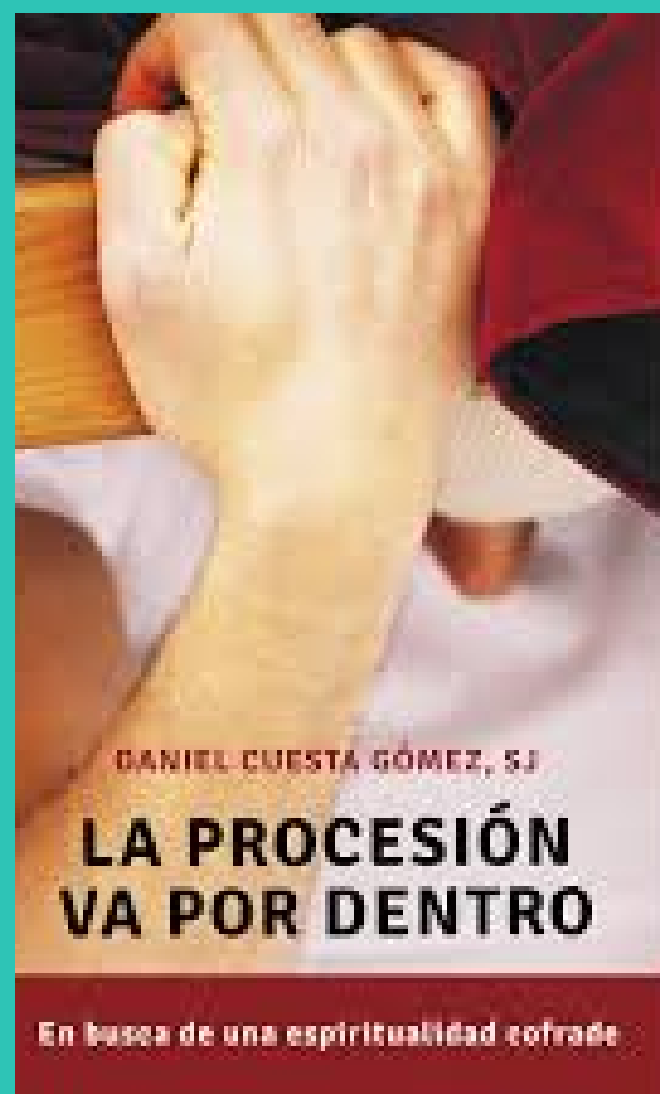

4. Los pies del Señor

- El movimiento del paso y la devoción a la manera de preparar el paso.
- El sentido de cuidar el paso: ni lento, ni rápido, ni con excesivas paradas.
- Un modo de orar el de los costaleros o los que empujan. Acompañar con la imagen que no pueden ver.
- Y quien mira... pueda encontrarse con la fe más que con la cultura o tradición. Portar sin hacerse notar.

¿Cómo sacáis vuestra imagen y por qué queréis hacerlo así? ¿Qué riesgos ves? ¿Cómo se os ocurre poder responder a esos riesgos?

5. Agrupaciones y bandas

- Tras el paso.
- Facilita la oración, el paso, la emoción,
- Conocemos el acompañamiento por la música. Y la tendencia de marchas en gente joven.

¿Qué acompañamiento pastoral necesitan los nuestros pasos procesionando? ¿Qué queremos expresar con nuestra música?

6. La procesión

- El ritmo, la vivencia eclesial, la misión en la calle...
- El sentido de la "estación de penitencia" y oración,
- El sentido de los hermanos más allá de la procesión

¿Cómo organizáis el ritmo completo de la procesión? ¿Cómo vivís el final de la procesión? ¿Qué agradeceréis de vuestros hermanos, qué deseáis de ellos y para ellos?