

# Formación de hermandades

2025-2026

Proyecto evangelizador  
de las asociaciones de fieles

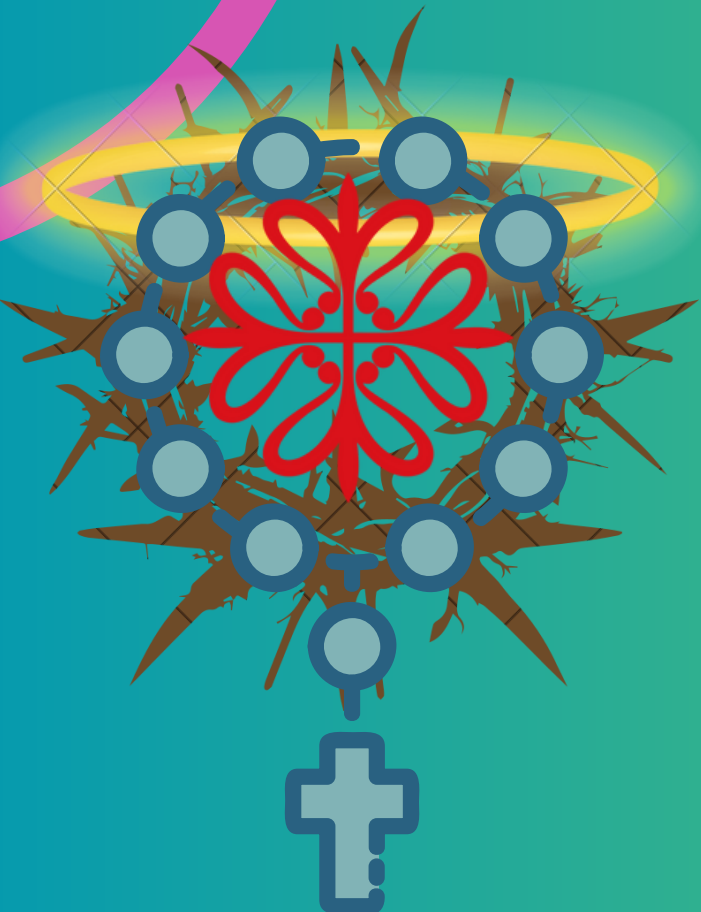

02-FEB-2026

## ORACIÓN (St 2,2-9)

Suponed que en vuestra asamblea entra un hombre con sortija de oro y traje lujoso, y entra también un pobre con traje mugriento; si vosotros atendéis al que lleva el traje de lujo y le decís: «Tú siéntate aquí cómodamente», y al pobre le decís: «Tú quédate ahí de pie» o «siéntate en el suelo, a mis pies», ¿no estáis haciendo discriminaciones entre vosotros y convirtiéndoos en jueces de criterios inicuos? Escuchad, mis queridos hermanos: ¿acaso no eligió Dios a los pobres según el mundo como ricos en la fe y herederos del Reino que prometió a los que lo aman? Vosotros, en cambio, habéis ultrajado al pobre. ¿No son los ricos los que os oprimen e incluso os arrastran a los tribunales? ¿No son ellos los que injurian el hermoso Nombre que ha sido invocado sobre vosotros? Si cumplís la que, según la Escritura, es la ley regia: «Amarás a tu prójimo como a ti mismo», hacéis bien; pero si establecéis diferencias entre las personas, cometéis pecado y esa ley os acusa como transgresores.

# Índice de temas

Introducción.

Papeles

06-oct

1

La cofradía en la calle. Pág. 201-240

20-oct

2

Nuestro proyecto de pastoral

03-nov

Ppales. de la Junta

3

Junta directiva y nuevos hermanos

17-nov

Ppales. de la Junta vocalías hermanos, juventud, casa, costaleros...

4

La formación en mi hermandad

01-dic

Pdte o Vice vocalía formación, evangeliz...

5

La liturgia en mi hermandad

26-ene

Pdte o Vice vocalía cultos, priestía, patrimonio...

6

La caridad en mi hermandad

02-feb

Pdte o Vice tesorería, vocalía de caridad...

7

Actualizar estatutos

02-mar

Pdte o Vice secretaría...

8

Presentación del proyecto de pastoral

19-may

Todos

9

Presentación del proyecto de pastoral

02-jun

Todos

10

# Misas sábado

- Participación en las misas de los sábados de cuaresma y pascua:
  - 21F
  - 28F: Stmo. Cristo de la Piedad
  - 7MZ: Medinaceli
  - 14MZ: Santo Sepulcro
  - 21MZ: Cof. Gran Dolor
  - 28MZ: Dolorosa de la Soledad
  - 11A: San Antón y Borriquilla
  - 18A: Stmo. Cristo Misericordia
  - 25A: Jesús Nazareno
  - 2MY: Stmo. Cristo Misericordia
  - 9MY: Congregación V. Estrella
  - 16MY: Dolorosa de la Soledad
  - 23MY: Virgen de la Salud
  - 30MY: San Antón y Borriquilla
  - 6JN: Sacramental

# FORMACIÓN

## 1. LA CARIDAD

- La mejor carta de presentación de la iglesia y el termómetro que indica si una hermandad está **encerrada en sí misma**.
  - **COLABORAR CON INSTITUCIONES:** que estén movidas por el deseo de “salvar” al hombre
  - **RECORDAMOS EL ORIGEN:** el de ser como asociaciones asistenciales
  - **INTEGRANTES Y MÁS ALLÁ:** en relación con los enfermos, presos, pobres, mujeres maltratadas, comunidades sin recursos, economatos, colaboración directa con Cáritas, Manos Unidas, misioneros, congregaciones...
  - **MÁS QUE UN ADORNO:** no es propaganda, es cauce de la esencia caritativa de las hermandades
  - **Y EL ESTILO:** no es sólo ayuda material sino el compromiso en asociaciones eclesiales o civiles para la promoción del bien común

